



IPMU
Instituto de Previdência Municipal de Ubatuba

Informativo – IPMU

Edição 2 – Fevereiro/2016 – N° 2



Rua Paraná, 408 – Centro – Ubatuba/SP CEP 11680-000 Tels.: (12)3833-3044 3833-4842 3832-2235
Horário de Atendimento: 8h às 12h e 14h às 17h

Servidor visite o nosso site:
www.ipmu-ubatuba.com.br



IPMU
Instituto de Previdência Municipal de Ubatuba



SISTEMA DE PREVIDÊNCIA MUNICIPAL DE UBATUBA - IPMU		
		
Rua Paraná, 488 - Centro - Ubatuba/SP CEP: 12086-000		
Fones: (12) 3833-3044 / 3833-4842		
E-mail: finance@ipmu.gov.br Site: www.ipmu.com.br		
CALENDÁRIO DE PAGAMENTOS 2016		
MÊS	DIA	DIA DA SEMANA
JANEIRO	28	5ª Feira
FEVEREIRO	26	6ª Feira
MARÇO	24	5ª Feira
ABRIL	28	5ª Feira
MAIO	25	4ª Feira
JUNHO	24	6ª Feira
JULHO *	28	5ª Feira
AGOSTO *	26	6ª Feira
<i>* No período de Julho à Agosto comparecer obrigatoriamente ao Instituto para atualização anual de cadastro, sob pena de suspensão do benefício.</i>		
SETEMBRO	29	5ª Feira
OUTUBRO	27	5ª Feira
NOVEMBRO	25	6ª Feira
13º SALÁRIO	16	6ª Feira
DEZEMBRO	20	3ª Feira

BENEFÍCIOS CONCEDIDOS

FEVEREIRO

APOSENTADORIAS

- BENJAMIM CORREIA DOS SANTOS
- MARIA BENEDITA ALBADO
- SANDRA APARECIDA ANDRIOTTI DOS SANTOS

PENSÕES

- MARIA APARECIDA BARONE

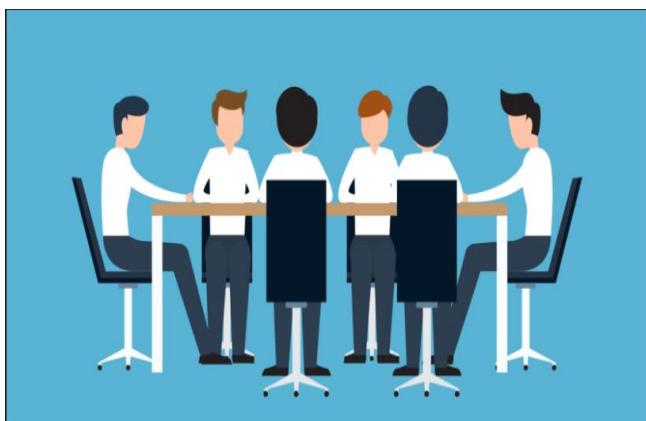

Reuniões de Conselho

Comitê de Investimentos

15/02/2016 9h Segunda-feira

Conselho Administrativo

17/02/2016 9h Quarta-feira

Conselho Fiscal

26/02/2016 9h Sexta-feira

Nossos Conselheiros

Conselho Administrativo

- Benedito Carlos Correa
- Cícero José de Jesus Assunção
- Corsino Aliste Mezquita
- Diego Gasch Mello
- Gisele Aparecida dos Santos
- Glaucia Gomes da Silva
- Osieo Hecher
- Rosangela Briet da Silva Leite
- Rose Barboza Marangoni
- Silvia Moraes Stefani Lima

Conselho Fiscal

- Aurélio Xavier Correa
- Cláudia Romana Ferreira de Oliveira
- Isac Joaquim Mariano
- Luiz Gustavo Bastos de Oliveira
- Cláudia de Cássia Pereira

Comitê de Investimentos

- Cícero José de Jesus Assunção
- Flávio Bellard Gomes
- Osieo Hecher
- Silvia Moraes Stefani Lima
- Sirleide da Silva

A FUNÇÃO DOS CONSELHOS NO INSTITUTO

O Conselho administrativo é um órgão de deliberação e orientação superior do IPMU, cabendo-lhe principalmente fixar objetivos e políticas previdenciárias e há o Comitê de Investimentos que tem a missão de administrar os recursos do IPMU em conjunto com este conselho, com visão de longo prazo possibilitar aos segurados e respectivos dependentes os benefícios de aposentadoria e pensão, buscando sempre o equilíbrio financeiro e atuarial. O Conselho Fiscal é um órgão de fiscalização, cabendo-lhe principalmente zelar pela gestão econômica e financeira.



IPMU
Instituto de Previdência Municipal de Ubatuba

CARTEIRA DE INVESTIMENTOS DO IPMU

Apresentou valorização dos ativos financeiros, aumentando o patrimônio financeiro, que passou de **R\$ 247.967.961,36** (duzentos e quarenta sete milhões novecentos e sessenta e sete mil novecentos e sessenta e um reais e trinta e seis centavos) em janeiro, para **R\$ 253.220.834,44** (duzentos e cinquenta e três milhões duzentos e vinte mil oitocentos e trinta e quatro reais e quarenta e quatro centavos) em fevereiro.

Aplicação de recursos por Instituição Financeira

Caixa Econômica Federal	R\$ 69.851.393,26	27,59%
Santander	R\$ 49.557.541,29	19,57%
Banco do Brasil	R\$ 47.875.418,57	18,91%
Títulos Públicos	R\$ 45.227.224,72	17,86%
Bradesco	R\$ 40.709.256,60	16,08%

Diversificação dos investimentos

DI	69.084.446,81	27,28%
IRFM 1	64.496.087,14	25,47%
IMAB-5	45.168.502,60	17,84%
Títulos IPCA 2024	29.793.772,64	11,77%
Títulos IGPM 2021	15.433.452,05	6,09%
Fundos IPCA Crédito Privado	13.449.885,00	5,31%
Fundos Títulos Públicos 2016 e 2019	10.785.788,32	4,26%
IDKA 2	5.008.879,85	1,98%